

8 DE NOVEMBRO DE 1985

117 ANOS SOBRE A DESCOBERTA DOS RAIOS X



Imagens que valorizam a vida!



Radiografia na UCI-RN

Meio complementar de diagnóstico para avaliação da situação clínica do recém-nascido de risco.

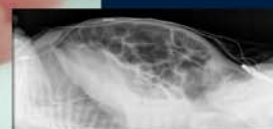

Histerosalpingografia

Exame de diagnóstico para avaliação na investigação de infertilidade, sendo terapêutico perante diagnóstico de obstrução das Trompas de Falópio.

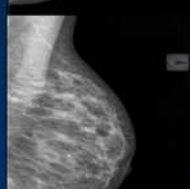
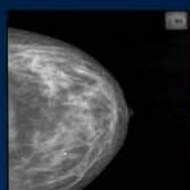

Mamografia

Exame de diagnóstico de patologias mamárias que permite a deteção precoce do cancro da mama.

Intervenção Mamária

Permite diagnósticos anatomopatológicos precisos e orientação cirúrgica das lesões infraclínicas.

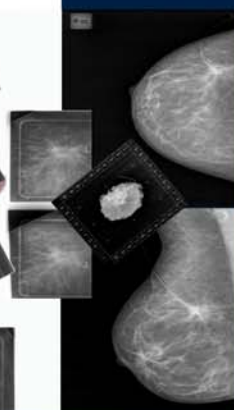

O que esta DESCOBERTA permitiu!